



Presupuesto 
Participativo 2015

PRIORIZACION DE PROYECTOS Y
FORMALIZACION DE ACUERDOS



**ANALISIS
PRELIMINAR DE
FICHAS**



FICHAS PRESENTADAS POR SECTORES

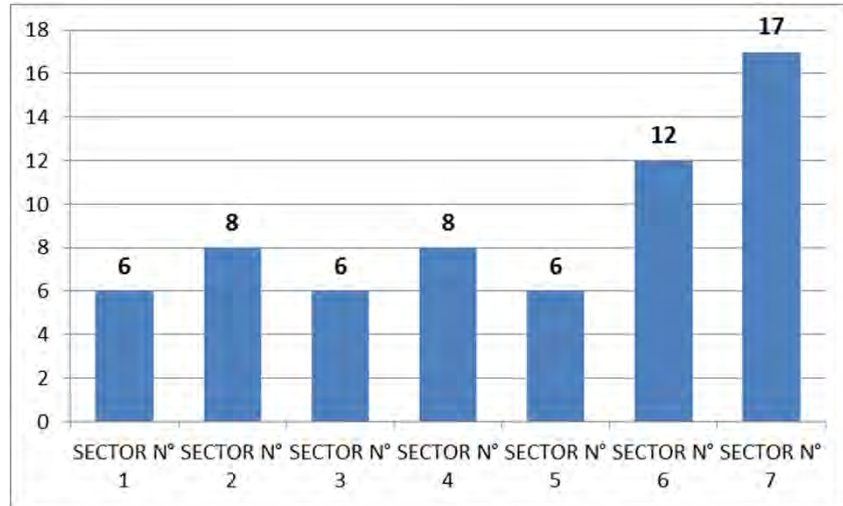

Se recepcionarán un total de 63 fichas



CLASIFICACION POR LINEAS ESTRATEGICAS

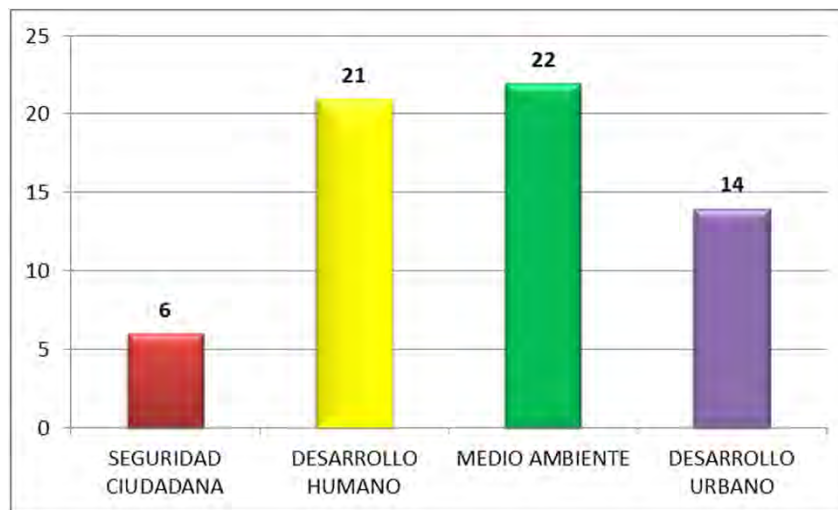

ANALISIS DE PROPUESTAS DE SEGURIDAD CIUDADANA

N°	PROPUESTA VECINAL	PROYECTO O ACTIVIDAD	VIABLE O NO VIABLE DE EJECUTAR
1	INSTALACION DE CAMARAS DE VIGILANCIA EN LA URB. CACTUS Y URB. RESIDENCIAL MONTERRICO	PROYECTO	VIABLE
2	AMPLIACION DE CONTROL Y SEGURIDAD CIUDADANA		
3	AMPLIACION DE CAMARAS DE VIGILANCIA EN LOS PARQUES		
4	FALTA DE CAMARAS DE VIGILANCIA EN LA COOPERATIVA DE VIVIENDA LOS CONSTRUCTORES E HIJOS – PARTE DE ARRIBA		
5	MEJORAMIENTO DEL SISTEMA DE SEGURIDAD CIUDADANA EN EL SECTOR 6		
6	INSTALACION DE PUESTOS DE VIGILANCIA PARA LA DEFENSA CONTRA INVASIONES Y RESPETO A LA INTANGIBILIDAD ZONA LOS HUERTOS DE LA MOLINA – MUSA – LAS FLORES		



NO ES VIABLE en Psje. Tumbos con Guayabos, parque Cactus (Existe la cámara N°100 Guayabos-Separadora Industrial, cámara N° 91 Guayabos-Los Bananos), Jr. Los Almendros con Jr. Los Cerezos (Existe la cámara N° 37 Los Almendros-Las Mandarinas, cámara N° 38 Los Cerezos-Los Viñedos) y Ca. Las Higueras con Jr. Los Almendros (Existe la cámara N° 37 Los Almendros-Las Mandarinas). En zonas aledañas al distrito de Ate Vitarte existe en el Ovalo La Paz (Cámara N° 22 y PAR 23), Av. Los Constructores con Av. Huarochirí (Cámara N° 33) y Av. Separadora Industrial con Av. Huarochirí (Cámara N° 64 y PAR 26).





FICHA 1	
1	Esquina Los Cerezos con Ca. Las Almendras - Video Cámara
2	Esq. Los Membrillos con Ca. Los Guindos (Parque. Melvin Jones) - Video Cámara
3	Pasaje Tumbos y Guayabos (Parque Los Cactus) - Video Cámara
FICHA 2 Sector Musa	
1	Cuadra 4 de Madre Selva (Loza 1 Musa) - Video Cámara
2	Calle Los Tulipanes (Parque Central MUSA) – Puesto de Auxilio Rápido PAR
3	Esquina Los Tulipanes con Madre Selva- Video Cámara
4	Losa Deportiva IV Etapa - Video Cámara
FICHA 4 Cooperativa Constructores	
1	Esquina Jr. Prolongación Pongo de Manseriche con Calle Pongo de Rentena (Entrada primera Etapa) - Video Cámara
2	Calle Pongo de Aguirre (Losa Deportiva)- Video Cámara
3	Pasaje Prolongación Pongo de Manseriche (Entrada II Etapa Hijos de Constructores) - Video Cámara
4	Ca. Talavera de La reina con Pongo de Retema – Puesto de Auxilio Rápido PAR
FICHA 5	
1	Esquina Esquina Manuel Scorza con Alegría - Video Cámara
2	Los Calculistas con Los Edafólogos (Parque Asunción) - Video Cámara
3	Ca. Santa Raquel con Los Madrigales (Parque Las Carmelitas) - Video Cámara
FICHA 6	
1	Óvalo Huarochirí (Límite con ATE) - Video Cámara
2	Ca. Los Eucaliptos con Santa Rosa -Video Cámara
3	Av. Javier Prado con la Floresta - Video Cámara
4	Ovalo Los Cóndores - Reestructuración Puesto de Auxilio Rápido PAR
5	Av. Los Fresnos con Río Mantaro - Video Cámara
6	Ca. Machu Picchu Esquina Cuadra 3 y 4 - Video Cámara
7	Ca. Los Alpes Cuadra 3 - Video Cámara
8	Final de la Av. Los Andes (Huertos de La Molina) - Video Cámara
9	Ca. Los Civiles con Ca. Los Químicos - Video Cámara

ANALISIS DE PROPUESTAS DE DESARROLLO HUMANO

N°	PROPUESTA VECINAL	PROYECTO O ACTIVIDAD	VIABLE O NO VIABLE DE EJECUTAR
1	MEJORAMIENTO E IMPLEMENTACION DEL CUERPO DE BOMBEROS DE LA MOLINA	PROYECTO	VIABLE
2	DOTACION DE UNA UNIDAD MOVIL (AMBULANCIA CISTERNA) AL CUERPO DE BOMBEROS DEL DISTRITO		
3	MEJORAMIENTO DEL EQUIPAMIENTO DE LA COMPAÑÍA DE BOMBEROS DE LA MOLINA		
4	MEJORAMIENTO DEL EQUIPAMIENTO DE LA COMPAÑÍA DE BOMBEROS DE LA MOLINA		
5	MEJORAMIENTO DE EQUIPAMIENTO DE LOS BOMBEROS EN EL PARQUE AUTOMOTOR		
6	MEJORAMIENTO DEL EQUIPAMIENTO DE LA COMPAÑÍA DE BOMBEROS DE LA MOLINA		
7	MEJORAMIENTO DEL EQUIPAMIENTO DE LA COMPAÑÍA DE BOMBEROS DE LA MOLINA		

N°	PROPUESTA VECINAL	PROYECTO O ACTIVIDAD	VIABLE O NO VIABLE DE EJECUTAR
8	AMPLIACION Y MEJORAMIENTO DEL CENTRO INTEGRAL DEL ADULTO MAYOR (CIAM)	PROYECTO	VIABLE
9	MEJORAMIENTO Y AMPLIACION DEL OPTIMO DESARROLLO HUMANO (TERCERA ETAPA)	PROYECTO	VIABLE
10	MEJORAMIENTO Y AMPLIACION DEL OPTIMO DESARROLLO HUMANO (TERCERA ETAPA)		
11	MEJORAMIENTO Y AMPLIACION DEL OPTIMO DESARROLLO HUMANO (TERCERA ETAPA)		
12	MEJORAMIENTO Y AMPLIACION DEL OPTIMO DESARROLLO HUMANO (TERCERA ETAPA)		
13	MEJORAMIENTO Y AMPLIACION DEL OPTIMO DESARROLLO HUMANO (TERCERA ETAPA)		
14	MEJORAMIENTO Y AMPLIACION DEL OPTIMO DESARROLLO HUMANO (TERCERA ETAPA)		

N°	PROPUESTA VECINAL	PROYECTO O ACTIVIDAD	VIABLE O NO VIABLE DE EJECUTAR
15	CREACION DEL CENTRO CULTURAL DEL DISTRITO DE LA MOLINA	PROYECTO	VIABLE
16	CREACION DE TEATRO / CENTRO CULTURAL DEL DISTRITO DE LA MOLINA		
17	CREACION DE UN HOSPITAL	PROYECTO	NO VIABLE (PORQUE NO EXISTE TERRENOS ASIGNADOS PARA EL USO DE SALUD)
18	AMPLIACION DE LA INFRAESTRUCTURA DEL CENTRO DE SALUD MUSA DE LA COOPERATIVA DE VIVIENDA MUSA DE LA MOLINA	PROYECTO	NO VIABLE (PORQUE LA POSTA PERTENECE AL MINISTERIO DE SALUD)
19	CREACION DE UN PARQUE INFANTIL Y DEL ADULTO MAYOR	PROYECTO	NO VIABLE (PORQUE SE REQUIERE DE CUMPLIR CON OTROS REQUERIMIENTOS COMO MUROS DE CONTENCIÓN)

N°	PROPUESTA VECINAL	PROYECTO O ACTIVIDAD	VIABLE O NO VIABLE DE EJECUTAR
20	MEJORAMIENTO DEL CONTROL Y FISCALIZACION DEL CUMPLIMIENTO DE LAS NORMAS CON RESPECTO A LOS ANIMALES DOMESTICOS (CRIANZA) EN TODO EL DISTRITO	ACTIVIDAD	ACTIVIDAD
21	CREACION DE ACTIVIDADES DE EMPRENDIMIENTO ECONOMICO CON ENFOQUE METODOLOGICO EN NIÑOS, JOVENES, ADULTOS Y ADULTOS MAYORES DEL SECTOR 6	ACTIVIDAD	ACTIVIDAD

ANALISIS DE PROPUESTAS DE MEDIO AMBIENTE

N°	PROPUESTA VECINAL	PROYECTO O ACTIVIDAD	VIABLE O NO VIABLE
1	PROYECTO - CONSIDERA EL MEJORAMIENTO INTEGRAL DEL PARQUE JAVIER HERAUD DE LA URBANIZACION RESIDENCIAL MONTERRICO	PROYECTO	VIABLE
2	PROYECTO - CONSIDERA EL MEJORAMIENTO INTEGRAL DEL PARQUE CACTUS DE LA URBANIZACION LOS CACTUS	PROYECTO	VIABLE
3	PROYECTO - CONSIDERA LA AMPLIACION DEL PROGRAMA LA MOLINA ECORECICLA	PROYECTO	VIABLE
4	PROYECTO - CONSIDERA EL MEJORAMIENTO DEL CANAL DE REGADÍO DE LA AV. JAVIER PRADO TRAMO AV. FLORA TRISTAN - OV. HUAROCHIRI	PROYECTO	NO ES VIABLE
5	PROYECTO - MEJORAMIENTO DE LAS AREAS VERDES EN LOS CERROS	PROYECTO	NO ES VIABLE

N°	PROPUESTA VECINAL	PROYECTO O ACTIVIDAD	VIABLE O NO VIABLE
6	PROYECTO - IMPLEMENTACION DE PARQUES EN EL AA.HH. HIJOS DE CONSTRUCTORES	PROYECTO	VIABLE
7	PROYECTO - IMPLEMENTACION DE PARQUES EN EL AA.HH. HIJOS DE CONSTRUCTORES		
8	PROYECTO - MEJORAMIENTO DEL SISTEMA DE ILUMINACION DEL PARQUE KASBA	PROYECTO	VIABLE
9	PROYECTO - CONSIDERA EL MEJORAMIENTO INTEGRAL DEL PARQUE JERUSALEM DE LA URBANIZACION SOL DE LA MOLINA	PROYECTO	VIABLE
10	PROYECTO - IMPLEMENTACION DE CONTENEDORES SOTERRADOS EN EL SECTOR 6 DEL DISTRITO DE LA MOLINA	PROYECTO	VIABLE

N°	PROPUESTA VECINAL	PROYECTO O ACTIVIDAD	VIABLE O NO VIABLE
11	PROYECTO - AMPLIACION DEL SISTEMA DE RIEGO CON AGUAS TRATADAS EN LA ZONA 5 Y 6 DEL DISTRITO DE LA MOLINA	PROYECTO	VIABLE
12	PROYECTO - CONSIDERA EL MEJORAMIENTO INTEGRAL DEL PARQUE EL CAMINO DE LA URBANIZACION LA ENSENADA	PROYECTO	VIABLE
13	PROYECTO - CONSIDERA EL MEJORAMIENTO INTEGRAL DEL PARQUE N° 26 DE LA URBANIZACION PORTADA DEL SOL III ETAPA	PROYECTO	VIABLE
14	PROYECTO - CONSIDERA EL MEJORAMIENTO INTEGRAL DEL PARQUE N° 26 DE LA URBANIZACION PORTADA DEL SOL III ETAPA		
15	PROYECTO - CONSIDERA EL MEJORAMIENTO INTEGRAL DEL PARQUE GIRASOLES 1 DE LA URBANIZACION LOS GIRASOLES	PROYECTO	VIABLE
16	PROYECTO - CONSIDERA EL MEJORAMIENTO INTEGRAL DEL PARQUE GIRASOLES 1 DE LA URBANIZACION LOS GIRASOLES		

N°	PROPUESTA VECINAL	PROYECTO O ACTIVIDAD	VIABLE O NO VIABLE
17	PROYECTO - CONSIDERA EL MEJORAMIENTO INTEGRAL DEL PARQUE JUAN PABLO II DE LA URBANIZACION LOS ROBLES	PROYECTO	VIABLE
18	PROYECTO - CONSIDERA EL MEJORAMIENTO INTEGRAL DEL PARQUE LAS COLINAS DE LA URBANIZACION HUERTOS DE LA MOLINA (EX URB. LAS COLINAS)	PROYECTO	VIABLE
19	PROYECTO - CONSIDERA EL MEJORAMIENTO INTEGRAL DEL PARQUE NIÑO JESUS DE LA URBANIZACION PORTADA DEL SOL II ETAPA	PROYECTO	VIABLE
20	PROYECTO - CONSIDERA LA IMPLEMENTACION DEL PARQUE N° 33 DE LA URBANIZACION LAS PRADERAS	PROYECTO	VIABLE
21	PROYECTO - CONSIDERA EL MEJORAMIENTO INTEGRAL DEL PARQUE BADAJOZ Y ASTURIAS DE LA URBANIZACION LA CAPILLA	PROYECTO	VIABLE
22	PROYECTO - MEJORAMIENTO DEL SISTEMA DE RIEGO DEL PARQUE SEVILLA EN LA URB. LAS LOMAS DE LA MOLINA VIEJA, DISTRITO DE LA MOLINA - LIMA - LIMA	PROYECTO	VIABLE

ANALISIS DE PROPUESTAS DE DESARROLLO URBANO

N°	PROPUESTA VECINAL	PROYECTO O ACTIVIDAD	VIABLE O NO VIABLE DE EJECUTAR
1	MEJORAMIENTO DE ACCESIBILIDAD PEATONAL EN LA URB. RESIDENCIA MONTERRICO.	PROYECTO	VIABLE
2	MEJORAMIENTO DE ACCESIBILIDAD VEHICULAR Y PEATONAL Y ZONAS RECREATIVAS EN LA COOP. DE VIVIENDA LOS CONSTRUCTORES Y EL AA.HH. HIJO DE LOS CONSTRUCTORES.	PROYECTO	VIABLE
3	MEJORAMIENTO DE MUROS DE CONTENCION, VEREDAS, ESCALERAS Y RECUPERACIÓN DE ESPACIOS PÚBLICOS EN EL AA.HH. VIÑA ALTA LA MOLINA.	PROYECTO	VIABLE
4	MEJORAMIENTO TECNICO DE ROMPEMUELLES EN EL DISTRITO DE LA MOLINA	ACTIVIDAD	VIBLE
5	AMPLIACION Y MEJORAMIENTO DE VEREDAS Y PISTAS EN LA URB. LA PLANICIE Y RINCONADA.	PROYECTO	VIABLE

N°	PROPUESTA VECINAL	PROYECTO O ACTIVIDAD	VIABLE O NO VIABLE DE EJECUTAR
6	CONSTRUCCION DE SALON COMUNAL MULTIUSOS EN LA URB. LAS LADERAS DE LA MOLINA	PROYECTO	VIABLE
7	AMPLIACION Y MEJORAMIENTO DEL TRANSITO VEHICULAR Y PEATONAL EN EL JR. LA PUNTA	PROYECTO	VIABLE
8	CREACION DE MURO DE CONTENCION, ACCESO VEHICULAR Y PEATONAL A LA ASOC. PRO VIVIENDA LAS FLORES DE LA MOLINA ENTRE LAS CALLES ANCON Y LA RIVIERA	PROYECTO	VIABLE
9	MEJORAMIENTO DEL LOCAL DEL VASO DE LECHE UBICADO EN LA COOP. DE VIVIENDA MUSA	PROYECTO	NO VIABLE (EL TERRENO PROPUESTO DEBE CONTAR CON EL SANEAMIENTO FISICO LEGAL, TIENE QUE SER AFECTADO A NOMBRE DE LA MUNICIPALIDAD Y TENDRA QUE SER COMPATIBLE CON EL TIPO DE USO)

N°	PROPUESTA VECINAL	PROYECTO O ACTIVIDAD	VIABLE O NO VIABLE DE EJECUTAR
10	CREACION DE GUARDERIA INFANTIL DE LA IV ETAPA MUSA	PROYECTO	NO VIABLE (EL TERRENO PROPUESTO DEBE CONTAR CON EL SANEAMIENTO FISICO LEGAL, TIENE QUE SER AFECTADO A NOMBRE DE LA MUNICIPALIDAD Y TENDRA QUE SER COMPATIBLE CON EL TIPO DE USO)
11	MEJORAMIENTO DE PISTAS Y VEREDAS Y AMPLIACION DE LOS PASAJES 24 DE MAYO, 4 DE OCTUBRE, 24 DE JUNIO Y LOS JARDINES EN LA COOP. MUSA	PROYECTO	VIABLE
12	MEJORAMIENTO DE PISTAS Y VEREDAS EN LA URB. ROARDI	PROYECTO	VIABLE
13	CONSTRUCCION DE PERGOLA Y BANCAS EN LA CA. RIO NIGER	PROYECTO	NO VIABLE (NO SE ESPECIFICA UBICACION)
14	MEJORAMIENTO DEL JR. RIO HUALLAGA, URB. VALLE DE LA MOLINA	PROYECTO	VIABLE



LISTADO DE PROYECTOS PRIORIZADOS

N°	PROYECTO	COSTO APROX
1	AMPLIACION DEL SISTEMA DE CAMARAS DE VIDEO VIGILANCIA Y CASSETAS	1,500,000.00
2	MEJORAMIENTO E IMPLEMENTACION DEL CUERPO DE BOMBEROS DE LA MOLINA	1,700,000.00
3	AMPLIACION Y MEJORAMIENTO DEL CENTRO INTEGRAL DEL ADULTO MAYOR (CIAM)	900,000.00
4	MEJORAMIENTO Y AMPLIACION DEL OPTIMO DESARROLLO HUMANO (TERCERA ETAPA)	900,000.00
5	CREACION DEL CENTRO CULTURAL DEL DISTRITO DE LA MOLINA	1,530,500.00

N°	PROYECTO	COSTO APROX
6	MEJORAMIENTO DE PARQUES:	
	• PARQUE JAVIER HERAUD	185,000.00
	• PARQUE CACTUS	175,000.00
	• PARQUES EN EL AA.HH. HIJOS DE CONSTRUCTORES	346,460.00
	• PARQUE JERUSALEM	180,000.00
	• PARQUE EL CAMINO	160,000.00
	• PARQUE N° 26	195,000.00
	• PARQUE GIRASOLES	165,000.00
	• PARQUE JUAN PABLO II	210,000.00
	• PARQUE LAS COLINAS	250,000.00
	• PARQUE NIÑO JESUS	175,000.00
	• PARQUE N° 33	280,000.00
	• PARQUE BADAJOZ Y ASTURIAS	380,000.00
• PARQUE SEVILLA	230,000.00	
	2,931,460.00	

N°	1PROYECTO	COSTO APROX
7	PROYECTO - CONSIDERA LA AMPLIACION DEL PROGRAMA LA MOLINA ECORECICLA	300,000.00
8	PROYECTO - MEJORAMIENTO DEL SISTEMA DE ILUMINACION DEL PARQUE KASBA	180,000.00
9	PROYECTO - IMPLEMENTACION DE CONTENEDORES SOTERRADOS EN EL SECTOR 6 DEL DISTRITO DE LA MOLINA	240,000.00
10	PROYECTO - AMPLIACION DEL SISTEMA DE RIEGO CON AGUAS TRATADAS EN LA ZONA 5 Y 6 DEL DISTRITO DE LA MOLINA	550,000.00
11	MEJORAMIENTO DE ACCESIBILIDAD PEATONAL EN LA URB. RESIDENCIA MONTERRICO.	1,500,000.00
12	MEJORAMIENTO DE ACCESIBILIDAD VEHICULAR Y PEATONAL Y ZONAS RECREATIVAS EN LA COOP. DE VIVIENDA LOS CONSTRUCTORES Y EL AA.HH. HIJO DE LOS CONSTRUCTORES.	945,000.00
13	MEJORAMIENTO DE MUROS DE CONTENCION, VEREDAS, ESCALERAS Y RECUPERACIÓN DE ESPACIOS PÚBLICOS EN EL AA.HH. VIÑA ALTA LA MOLINA.	8,000,000.00
14	AMPLIACION Y MEJORAMIENTO DE VEREDAS Y PISTAS EN LA URB. LA PLANICIE Y RINCONADA.	2,000,000.00

N°	PROYECTO	COSTO APROX
15	CONSTRUCCION DE SALON COMUNAL MULTIUSOS EN LA URB. LAS LADERAS DE LA MOLINA	371,800.00
16	AMPLIACION Y MEJORAMIENTO DEL TRANSITO VEHICULAR Y PEATONAL EN EL JR. LA PUNTA	2,383,120.00
17	CREACION DE MURO DE CONTENCION, ACCESO VEHICULAR Y PEATONAL A LA ASOC. PRO VIVIENDA LAS FLORES DE LA MOLINA ENTRE LAS CALLES ANCON Y LA RIVIERA	680,700.00
18	MEJORAMIENTO DE PISTAS Y VEREDAS Y AMPLIACION DE LOS PASAJES 24 DE MAYO, 4 DE OCTUBRE, 24 DE JUNIO Y LOS JARDINES EN LA COOP. MUSA	800,000.00
19	MEJORAMIENTO DE PISTAS Y VEREDAS EN LA URB. ROARDI	573,000.00
20	MEJORAMIENTO DEL JR. RIO HUALLAGA, URB. VALLE DE LA MOLINA	343,600.00

MUNICIPALIDAD
DE LA MOLINA



**INVERSION TOTAL REQUERIDA PARA
FINANCIAR TODOS LOS PROYECTOS
VIABLES**

**S/. 28,329,180.00
NUEVOS SOLES**



METODOLOGÍA DE CALCULO DE PUNTAJE

Crterios de Priorización de Proyectos (Ord. 272)

CRITERIO	VALORACION	PUNTAJE
El Proyecto guarda consistencia con los Objetivos Estratégicos del Plan de Desarrollo Local Concertado 2012 -2021(a)	SI	Continua en proceso
	NO	Propuesta desestimada
El Proyecto beneficia a un porcentaje de la población (b)	Menos del 5%	0
	+5% a 10%	2
	+10% a 30%	4
	+30%	6
El proyecto contribuye a mejorar el medio ambiente (c)	La intervención es en parques	6
	La intervención es en nuevas áreas verdes	4
	La intervención es en bermas	2
Situación del Proyecto	Idea	2
	Perfil	3
	Expediente Técnico	5
	Proyecto ejecutado parcialmente	6
El proyecto contribuye a mitigar riesgos y desastres en el distrito (e)	SI	2
	NO	0
El proyecto beneficia a sectores con necesidades básicas insatisfechas (f)	SI	2
	NO	0

Población beneficiada

SECTOR	POBLACION
SECTOR 1	20,316
SECTOR 2	52,718
SECTOR 3	10,615
SECTOR 4	17,392
SECTOR 5	10,651
SECTOR 6	8,244
SECTOR 7	46,976
TOTAL	166,912

5% de la población: 8,346

10% de la población: 16,692

30% de la población: 50,074

DECRETO SUPREMO Nº 097-2009-EF; Artículo 5.- Proyecto de Impacto Distrital Las Municipalidades Distritales al determinar los Proyectos de Impacto Distrital, no tienen restricción en el monto de la inversión, debiendo tener en cuenta que su alcance contenga acciones cuyos resultados permitan en el ámbito distrital, solucionar un problema relevante de la comunidad, preferentemente en salud, educación, saneamiento, transportes, comunicación, entre otros; y su cobertura en la población objetivo no debe ser menor al 5% de la población total del Distrito.

Necesidades básicas insatisfechas

SECTOR	POBLACION
SECTOR 1	9%
SECTOR 2	1%
SECTOR 3	35%
SECTOR 4	0%
SECTOR 5	0%
SECTOR 6	36%
SECTOR 7	19%
TOTAL	100%

**Los sectores 3, 6 y 7
presentan necesidades
básicas insatisfechas
considerables**

LAS NECESIDADES BÁSICAS INSATISFECHAS, definida por el INEI como la carencia en calidad de la vivienda, hacinamiento – turgurización, acceso a servicios básicos (agua, desagüe), acceso a educación.



METODOLOGÍA DE CALCULO DE PUNTAJE

MATRIZ DE PRIORIZACION

N°	PROYECTOS PROPUESTOS	El Proyecto guarda consistencia con los Objetivos Estratégicos del Plan de Desarrollo Local Concertado 2012 - 2021		El Proyecto beneficia a un porcentaje de la población				El proyecto contribuye a mejorar el medio ambiente			El proyecto promueve la promoción de actividad física en espacio públicos		Situación del Proyecto				El proyecto contribuye a mitigar riesgos y desastres en el distrito		El proyecto beneficia a sectores con necesidades básicas insatisfechas	
		NO (Propuesta desistida)	SI (Continua en proceso)	Menos del 5% 0 puntos	+5% a 10% 2 puntos	+10% a 30% 4 puntos	+30% 8 puntos	La intervención es en parques (8)	La intervención es en nuevas áreas verdes (4)	La intervención es en bermas (2)	SI promueve (4)	No promueve (0)	Idea 3 puntos	Perfil 4 puntos	Expediente Técnico 6 puntos	Proyecto ejecutado parcialmente 8 puntos	SI 2 puntos	NO 0 puntos	SI 4 puntos	NO 2 puntos
1	MEJORAMIENTO DE LA CALLE xxx	si		2								3				2		2		
2	MEJORAMIENTO DE LA CALLE yyy	si		2								4				2		4		
3	IMPLEMENTACION DE CICLOVIA EN CC	si		2					4			3			0		2			

MATRIZ DE PRIORIZACION

Nº	PROYECTOS PROPUESTOS	El Proyecto guarda consistencia con los Objetivos Estratégicos del Plan de Desarrollo Local Concertado 2012 -2021		El Proyecto beneficia a un porcentaje de la población				El proyecto contribuye a mejorar el medio ambiente				El proyecto promueve la promoción de actividad física en espacio públicos		Situación del Proyecto				El proyecto contribuye a mitigar riesgos y desastres en el distrito		El proyecto beneficia a sectores con necesidades básicas insatisfechas		PUNTAJE PARCIAL
		NO (Propuesta desestimada)	SI (Continua en proceso)	Menos del 5% 0 puntos	+ 5% a 10% 2 puntos	+ 10% a 30% 4 puntos	+ 30% 8 puntos	La intervención es en parques (8)	La intervención es en nuevas áreas verdes (4)	La intervención es en bermas (2)	Si promueve (4)	No promueve (0)	Idea 3 puntos	Perfil 4 puntos	Expediente Técnico 6 puntos	Proyecto ejecutado parcialmente 8 puntos	SI 2 puntos	NO 0 puntos	SI 4 puntos	NO 2 puntos		
1	MEJORAMIENTO DE LA CALLE xxx	si		2										3				2		2	9	
2	MEJORAMIENTO DE LA CALLE YYY	si		2										4				2		4	12	
3	IMPLEMENTACION DE CICLOVIA EN CC	si		2					4					3				0		2	11	

MATRIZ DE PRIORIZACION

Nº	PROYECTOS PROPUESTOS	PUNTAJE PARCIAL	VOTOS
1	MEJORAMIENTO DE LA CALLE xxx	9	5
2	MEJORAMIENTO DE LA CALLE YYY	12	3
3	IMPLEMENTACION DE CICLOVIA EN CC	11	5

Nº	PROYECTOS PROPUESTOS	PUNTAJE PARCIAL	VOTOS	PUNTAJE TOTAL
1	MEJORAMIENTO DE LA CALLE xxx	9	5	45
2	MEJORAMIENTO DE LA CALLE YYY	12	3	36
3	IMPLEMENTACION DE CICLOVIA EN CC	11	5	55

Nº	PROYECTOS PROPUESTOS	MONTO APROX.	PUNTAJE TOTAL
3	IMPLEMENTACION DE CICLOVIA EN CC	500.00	55
1	MEJORAMIENTO DE LA CALLE xxx	500.00	45
2	MEJORAMIENTO DE LA CALLE YYY	500.00	36

INVERSION
TOTAL:
1,500.00

**SUPONIENDO QUE EL
PRESUPUESTO ASIGNADO SEA
1,000.00**

N°	PROYECTOS PROPUESTOS	MONTO APROX.	PUNTAJE TOTAL
3	IMPLEMENTACION DE CICLOVIA EN CC	500.00	55
1	MEJORAMIENTO DE LA CALLE xxx	500.00	45
2	MEJORAMIENTO DE LA CALLE yyy	500.00	36

N°	PROYECTO	COSTO APROX
4	MEJORAMIENTO Y AMPLIACION DEL OPTIMO DESARROLLO HUMANO (TERCERA ETAPA)	900,000.00
2	MEJORAMIENTO E IMPLEMENTACION DEL CUERPO DE BOMBEROS DE LA MOLINA	1,700,000.00
6	MEJORAMIENTO DE PARQUES: <ul style="list-style-type: none"> • PARQUE JAVIER HERAUD • PARQUE CACTUS • PARQUES EN EL AA.HH. HIJOS DE CONSTRUCTORES • PARQUE JERUSALEM • PARQUE EL CAMINO • PARQUE N° 26 • PARQUE GIRASOLES • PARQUE JUAN PABLO II • PARQUE LAS COLINAS • PARQUE NIÑO JESUS • PARQUE N° 33 • PARQUE BADAJOZ Y ASTURIAS • PARQUE SEVILLA • MEJORAMIENTO DEL PARQUE COVIMA 4 • MEJORAMIENTO DEL PARQUE PERU TAIPE • MEJORAMIENTO DEL PARQUE HISPANOAMERICA • MEJORAMIENTO DEL PARQUE EL ANCLA • MEJORAMIENTO DEL PARQUE TERUEL 	1,400,000.00
TOTAL		4,000,000.00

N°	PROYECTO	COSTO APROX
6	MEJORAMIENTO DE PARQUES:	
	• PARQUE JAVIER HERAUD	185,000.00
	• PARQUE CACTUS	175,000.00
	• PARQUES EN EL AA.HH. HIJOS DE CONSTRUCTORES	346,460.00
	• PARQUE JERUSALEM	180,000.00
	• PARQUE EL CAMINO	160,000.00
	• PARQUE N° 26	195,000.00
	• PARQUE GIRASOLES	165,000.00
	• PARQUE JUAN PABLO II	210,000.00
	• PARQUE LAS COLINAS	250,000.00
	• PARQUE NIÑO JESUS	175,000.00
	• PARQUE N° 33	280,000.00
	• PARQUE BADAJOZ Y ASTURIAS	380,000.00
• PARQUE SEVILLA	230,000.00	
		2,931,460.00